LVR-Severin-Schule
Förderschwerpunkt Sehen

Qualität für Menschen

LVR-Severin-Schule, Weberstraße 29 - 31 · 50676 Köln

Datum und Zeichen bitte stets angeben

Einladung zur Baby-Spielgruppe

Mittwoch den 28.02./17.04./05.06.2024

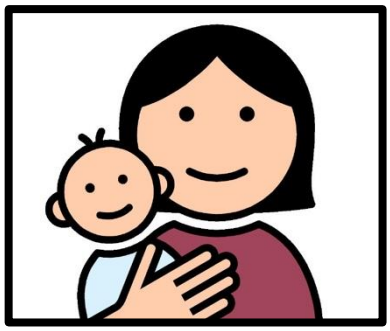

Liebe Eltern und Kinder,
wir möchten Sie zu unserer Baby- und Spielgruppe an den angegebenen Terminen ins Frühförderzentrum einladen. Wir werden gemeinsam singen, spielen und Zeit für den persönlichen Austausch haben. Zusätzlich bieten wir Ihrem Kind verschiedene Angebote aus dem Bereich der SehFrühförderung an. Schwerpunktmäßig richtet sich dieses Treffen an Familien mit sehgeschädigten oder komplexbeeinträchtigten Kindern im Entwicklungsalter von 0-24 Monaten.

Bei **Krankheitssymptomen** von Ihnen oder Ihrem Kind sollten Sie zum Schutz der anderen absagen.

Ort: 51149 Köln- Porz Ensen, Kölnerstr. 48
Zeit: 10.00 - 12.00 Uhr
Datum: 28.02.2024; 17.04.2024; 05.06.2024

Bitte melden sie sich für einen oder mehrere dieser Termine bei Annette.Habermann@severin.nrw.schule Tel: 0160/4182128 an. Geben Sie Ihre Telefonnummer an, damit wir ggf. kurzfristig absagen können. Die Baby- Spielgruppe findet statt, sobald 2 Familien kommen können.

Wir freuen uns sehr auf ihren Besuch!

Viele Grüße Annette, Martina und Sonja

Wir freuen uns über Ihre Hinweise zur Verbesserung unserer Arbeit. Sie erreichen uns unter der Telefonnummer 0221 809-2255 oder senden Sie uns eine E-Mail an Anregungen@lvr.de